

Detalle de la Política

ÍNDICE

- 1 - MARCO IMPACTO POSITIVO LEROY MERLIN ESPAÑA
- 2. OBJETIVOS DE LA POLÍTICA DE DONACIONES DE LEROY MERLIN ESPAÑA
- 3. ALCANCE y OBJETO DE LAS DONACIONES SOCIALES
- 4. PRINCIPIOS
- 5. MODALIDADES DE DONACIÓN

1 - MARCO IMPACTO POSITIVO DE LEROY MERLIN

La estrategia de sostenibilidad de Leroy Merlin se ancla en la estrategia marcada por el grupo Adeo, al que pertenece Leroy Merlin España, denominada Make It Positive:

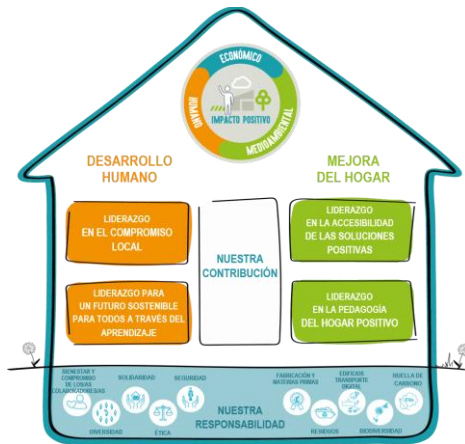

Se trata de una estrategia que busca generar un impacto positivo en tres grandes ámbitos: económico, humano y medioambiental.

2. OBJETIVOS DE LA POLÍTICA DE DONACIONES DE LEROY MERLIN ESPAÑA

Leroy Merlin España busca ser un actor solidario que crea valor en la comunidad local donde se encuentran sus tiendas y centros con un foco especial en los hogares, las situaciones de emergencia y el medio ambiente.

A través de estas donaciones, la compañía persigue el objetivo de impulsar proyectos locales y contribuir al Objetivo de Desarrollo Sostenible número 17, generando alianzas para lograr impactar de manera positiva en el entorno en el que opera, y reforzar la reputación de la compañía



POLÍTICA DE DONACIONES: SOCIALES Y MEDIOAMBIENTALES

Acción Social:

La Acción social conforma un valor clave en la sociedad y fomenta la inversión de tiempo y conocimiento en todo lo que conlleva. Además, actúa como elemento integrador de los colaboradores de nuestra compañía y es una vía de creación de compromiso con los empleados, de ofrecer actividades que impliquen el empleo de sus capacidades y generen cohesión de grupo, además de enriquecimiento personal. Esto ayuda a aumentar el sentimiento de pertenencia a la compañía y genera comunidad entre los propios empleados que sienten que están contribuyendo en la construcción de un mundo mejor.

La Acción Social es clave para el desarrollo de las empresas. La realización de actividades de voluntariado corporativo permite la generación de alianzas con terceros, buscando objetivos comunes, que ayuden a construir lazos de gran impacto social.

La acción medioambiental de Leroy Merlin España se dirige hacia la protección del entorno y los ecosistemas impulsando la mitigación del cambio climático, la economía circular y el consumo responsable. Esto se realiza en el marco de su política de medio ambiente y dentro del marco del territorio nacional, participando en las iniciativas o proyectos que considere alineados con sus recursos y objetivos.

3. ALCANCE y OBJETO DE LAS DONACIONES SOCIALES

El objeto de ACCIÓN SOCIAL de LME está ligado al Propósito de la compañía: “Despertar en cada persona entornos donde vivir mejor”. Por ello LME contribuye a la mejora del entorno social mediante el desarrollo de

PROYECTOS DE ACONDICIONAMIENTO DE ESPACIOS* EN LOS QUE VIVEN Y PERNOCTAN MENORES, PERSONAS MAYORES, PERSONAS CON DISCAPACIDAD O EN SITUACIÓN DE SIN HOGAR QUE SE ENCUENTREN EN RIESGO DE EXCLUSIÓN SOCIAL.

**Dentro de Espacios, no sólo entrarían las casas de los particulares (siempre gestionado a través de una entidad sin ánimo de lucro, no es posible realizar donaciones a particulares), sino también hogares de acogida, orfanatos, residencias de mayores y demás derivados, donde los niños/as y/o las personas de la tercera edad pernoctan, así como el colectivo de personas sin hogar.*

No estando incluidos en este grupo jardines, lugares de ocio y recreo, salones de juego de personas mayores, centros cívicos, sedes sociales de asociaciones.....

Importante: los hospitales no tienen consideración de hogar, tampoco aplica a nuestra política la participación en donaciones a colegios, sedes sociales de entidades o cualquier otro destino que no sea lo descrito en el marco de actuación de esa política de acción social.



POLÍTICA DE DONACIONES: SOCIALES Y MEDIOAMBIENTALES

En Leroy Merlin entendemos que la mejor manera de invertir es hacerlo localmente, donde operamos. Cuando invertimos en España creamos actividad y generamos riqueza. Todo ello tiene un impacto social, económico y presupuestario.

La Acción Social de Leroy Merlin España pretende por ello expandirse por todo el territorio español. Para nosotros el impacto local de cada una de las acciones es prioritario, por eso, los proyectos asumidos se distribuyen por cada una de las once regiones en las que Leroy Merlin tiene presencia. En este sentido, es muy importante la involucración directa de los equipos de cada una de las tiendas en su localidad para que se sientan parte de un impacto positivo en su entorno de influencia.

Los esfuerzos se centran en la mejora o acondicionamiento de espacios en los que viven y pernoctan estos colectivos con el objetivo de facilitar 'Hogares dignos' a los mismos. Se entienden como espacios no sólo las casas de los particulares, sino también hogares de acogida, orfanatos, residencias de mayores y demás derivados.

Asimismo, se promoverán actividades en estos espacios de todo tipo de asociaciones, ONG y otras entidades del Tercer Sector siempre y cuando el foco de la actividad financiada se centre en la Acción Social y en la mejora de la calidad de vida de las personas beneficiarias, evitando en todo momento cualquier vinculación de carácter político o religioso.

3. ALCANCE y OBJETO DE LAS DONACIONES AMBIENTALES El objeto de las donaciones relacionadas con acciones ambientales tiene el objetivo de impulsar proyectos que luchen o mitiguen la emergencia climática, que impulsen la economía circular, que promuevan el uso y consumo sostenible de recursos y la protección de los ecosistemas por parte de entidades validadas previamente para el desarrollo de proyectos dentro del marco del territorio nacional

Debido a la importancia del carácter técnico de estas acciones, estas solo podrán realizarse a proyectos y entidades previamente validados por el Área de Impacto Positivo, participando en las iniciativas o proyectos que considere alineados con sus recursos y objetivos.

4. PRINCIPIOS

Trabajamos cada día de acuerdo con nuestros valores y bajo el paraguas de nuestras políticas, procedimientos y programas de control, que buscan responder a las demandas de los distintos grupos de interés y hacer frente a los diferentes retos y riesgos.





POLÍTICA DE DONACIONES: SOCIALES Y MEDIOAMBIENTALES

Junto a nuestros valores, que orientan nuestra Acción Social y Medioambiental, la ética y el buen gobierno funcionan como ejes vertebradores de nuestra compañía, siempre comprometidos con la transparencia y la comunicación como muestra de responsabilidad/implicación con nuestros grupos de interés. Dentro de este marco se encuentran entre otros el cumplimiento legal y los mecanismos para la protección de los derechos humanos, tanto internamente en la compañía como en la cadena de suministro.

5. MODALIDADES DE DONACIÓN

Las modalidades de donación previstas que se pueden llevar a cabo dentro del marco de Impacto Positivo son:

- Donación de productos y/o materiales para mejorar y acondicionar espacios en los que viven los colectivos previamente mencionados o para impulsar la protección del medio ambiente en el territorio español.
- Donación de restos de stock de productos de nuestras tiendas y / o almacenes, para favorecer el reaprovechamiento y la reutilización, evitando en todo momento la destrucción de productos en buen estado.
- Donaciones que acompañan acciones de voluntariado corporativo por parte de los colaboradores de LME:
 - Voluntariado presencial:
 - Mejora en equipo de un espacio o vivienda (pintar, alicatar, arreglar problemas de la vivienda....
 - Formación a colectivos desfavorecidos, apoyo a discapacidad....
 - Reforestación, recogida de residuos, acondicionamiento de bosque u otras acciones de sensibilización ambiental.
 - Voluntariado virtual:
 - Formaciones y asesoramiento pro bono
 - Acompañamiento a colectivos vulnerables a través de medios digitales
 - Actividades lúdicas colaborativas para fomentar el conocimiento y la interrelación con colectivos vulnerables
- Donaciones económicas a través de:
 - Convocatorias para la realización de proyectos de mejora de espacios que impacten en los colectivos definidos (convocatoria “Hogares Dignos”) o de protección/sensibilización ambiental).
 - Donaciones económicas que se determine por parte de Leroy Merlin España (como pueden ser los importes de nuestras cenas Navidad o a votación de los colaboradores)
 - Donaciones económicas como cuota de socio para dar soporte a diferentes actividades que impacten de forma positiva en los colectivos de beneficiarios ya detallados (apoyo a la discapacidad, infancia, personas sin hogar, personas mayores....) o de proyectos ambientales (cambio climático, economía circular, protección de ecosistemas).



POLÍTICA DE DONACIONES: SOCIALES Y MEDIOAMBIENTALES

Nota importante: Se dejan de realizar cualquier tipo de obra, reforma, actuación directamente por parte de Leroy Merlin dentro de nuestra acción social, pese a que nuestro histórico así lo ha hecho, debido a cuestiones legales y fiscales. Cualquier solicitud de ejecución de obra de reforma por parte de una tienda o colaborador de Leroy Merlin para una entidad sin ánimo de lucro, o solicitud por parte de una entidad sin ánimo de lucro, será desestimada en cualquier supuesto.